Canyon CN-WF514

Konfiguracija Rutera Canyon CN-WF514 za spajanje na bežičnu računalnu mrežu Udruge PING

Izradio: Danijel Begović,
tajnik Udruge

Obradio: Hrvoje Vencl,
član upravnog odbora i webmaster

Prije nego krenete ponovo konfigurirati opremu, molimo vas da provjerite da li točka na koju se spajate radi kod prijatelja, susjeda i sl. koji se spaja na tu istu točku. Moguće je da se izvode radovi na točki i da točka ne radi a ne vaša oprema.

Osim navedenog, prije re-konfiguracije probajte resetirati računalo, također i reset rutera i to tako da isključite napajanje rutera na nekih 10-tak sekundi i opet uključite napajanje rutera, te pričekajte minutu da se ruter upali. Ovi jednostavni koraci mogu riješiti vaš problem spajanja.

Ako vam ni to ne pomaže da uklonite kvar, započnite postupak re-konfiguracije rutera.

Ako za spajanje na mrežu koristite **Ruter Canyon CN-WF514** slijedite upute za konfiguraciju:

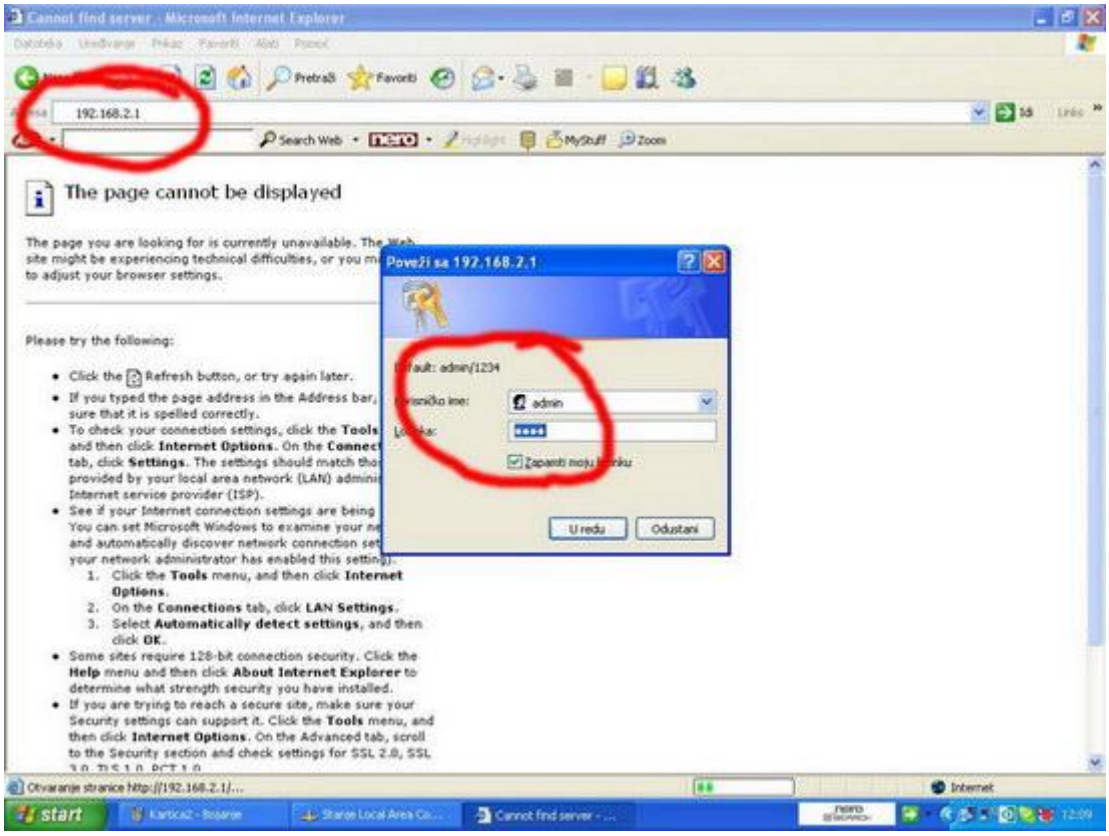

1. U Internet pretraživač (IE, Mozilla Firefox, Opera, Google Crome…) upišite u Address bar IP adresu od routera, **192.168.2.1** i enter (ukoliko je router već ubio u funkciji, potrebno ga je resetirat tako da pritisnete 10-15 sec penkalom, čačkalicom ili sl u mali utor na ruteru sa stražnje strane di piše reset kako bi se postavio na tvorničke postavke, pričekajte minutu, te ponovite 1. korak). Ako vas traži, utipkajte Korisničko ime (Username): **admin** i Lozinka (Password): **1234**

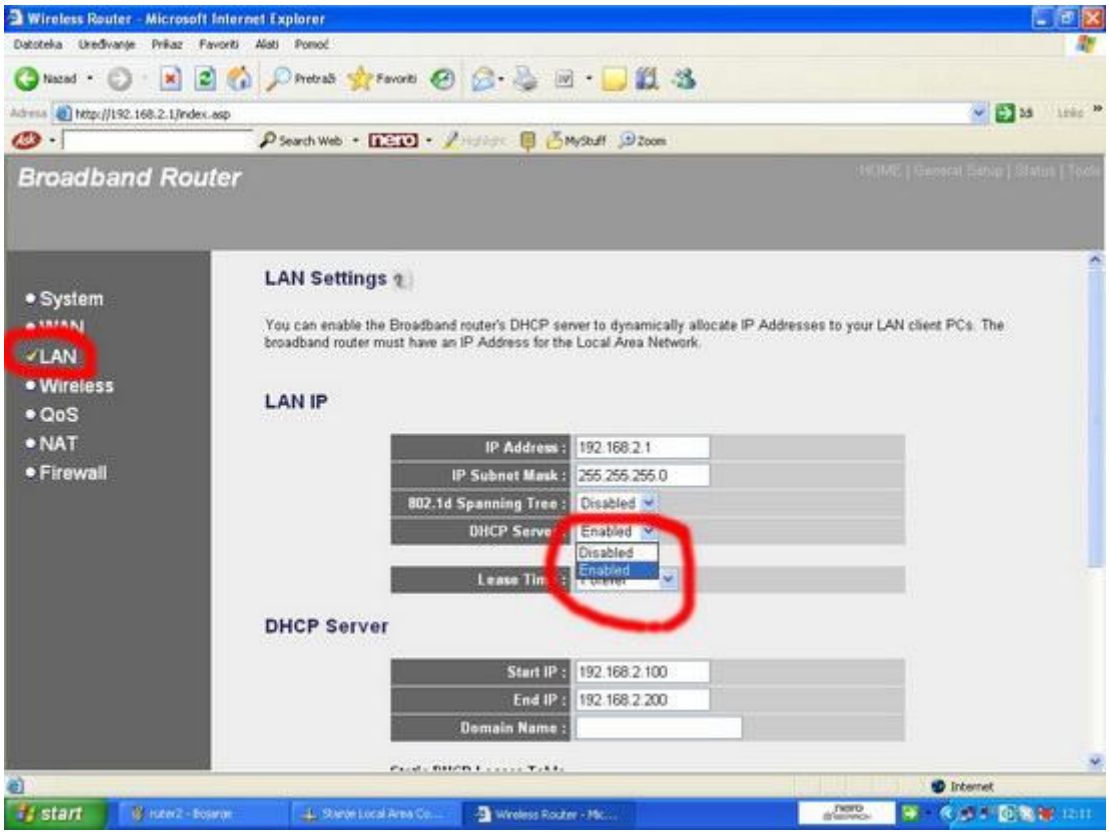

2. Kliknite na **LAN** i ugasite DHCP server (izaberete **Disabled**) i promijenite IP adresu od routera kako vam se ne bi netko drugi slučajno ili namjerno spojio i promijenio vaše postavke na njemu. Umjesto njegove IP adrese **192.168.2.1** upišite **192.168.2.XXX** gdje je **XXX** bilo koji broj od 2 do 253, npr. stavite vaš kućni broj kako bi ga lakše zapamtili.
3. Pritisnite **Apply** i zatim obavezno na **Continue**.

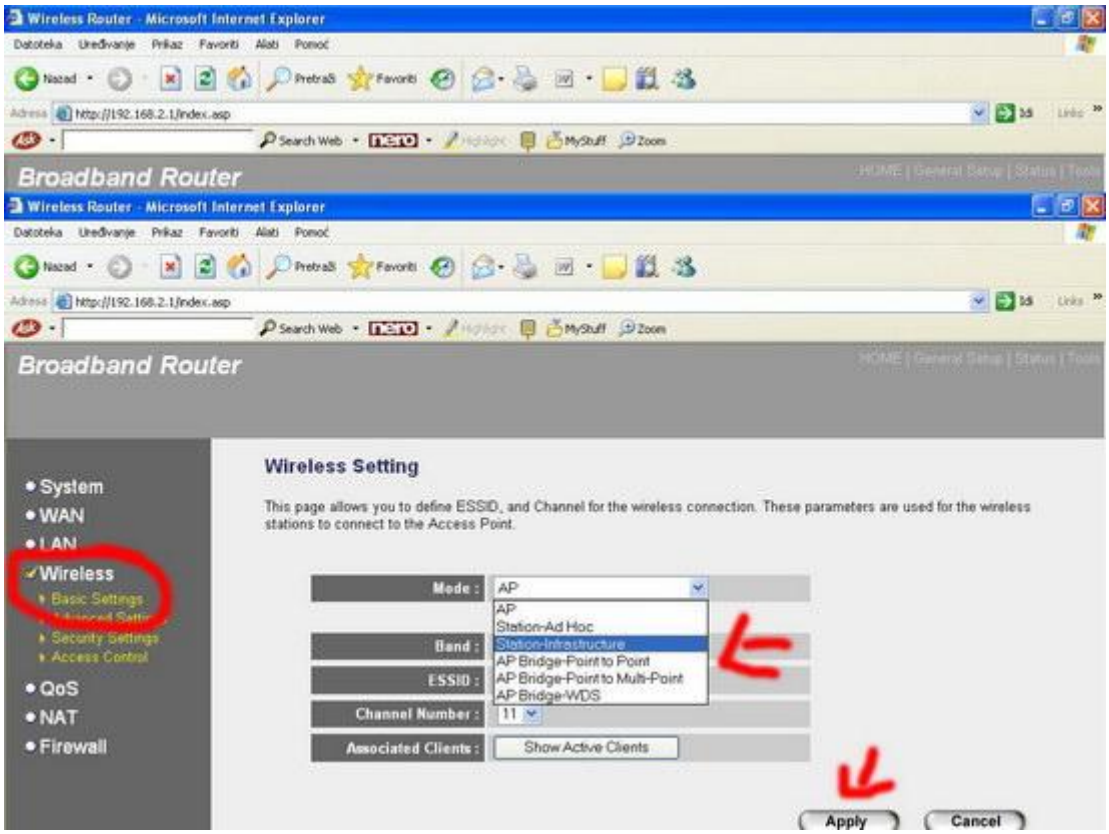

4. Pod **Wireless** > **Basic Settings** promjenite **Mode** rada, znači odaberite **Station-Infrastructure**.
5. Kliknite **Apply** i opet na **Continue**.

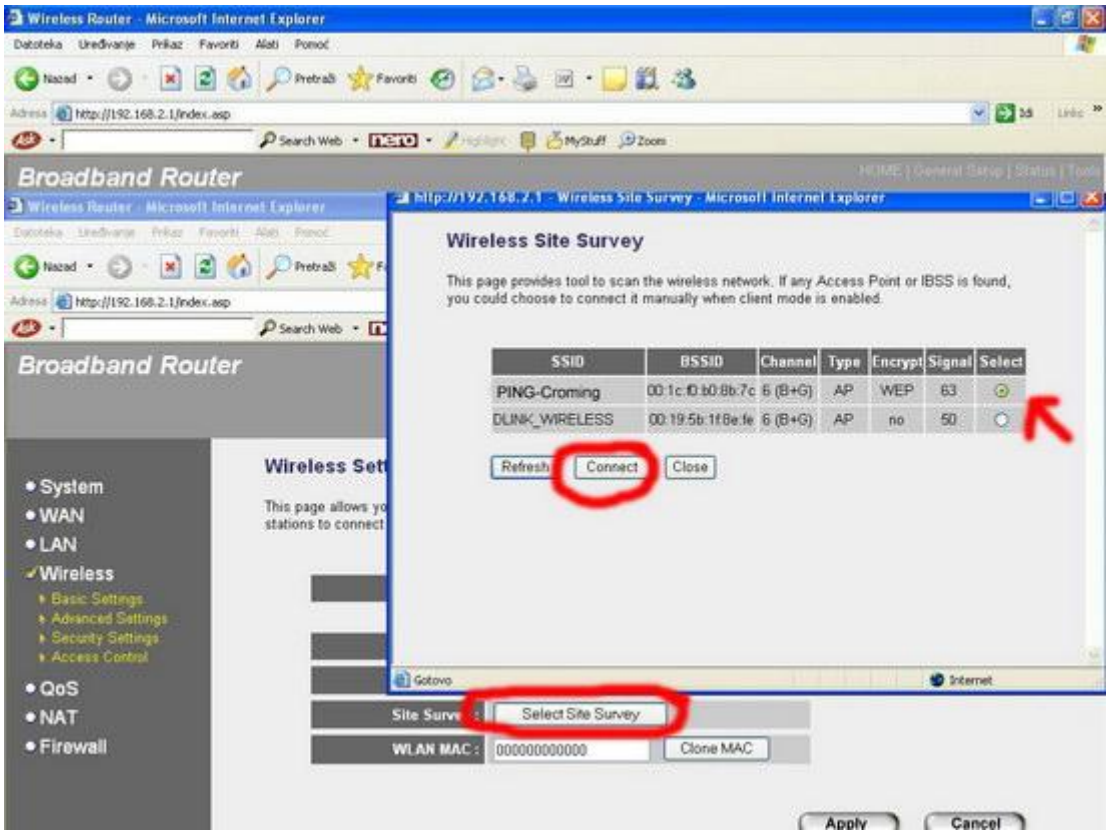

6. Pod **Wireless** > **Basic Settings** kliknite na **Select Site Survey** i izlistati će vam sve pristupne točke koje ruter lovi u novom prozoru, vi odaberite pristupnu točku udruge PING koja ima oznaku **PING-(ime točke)** sa najjačim signalom i kliknite na **Connect**. Za ponovno skeniranje kliknite **Refresh.**

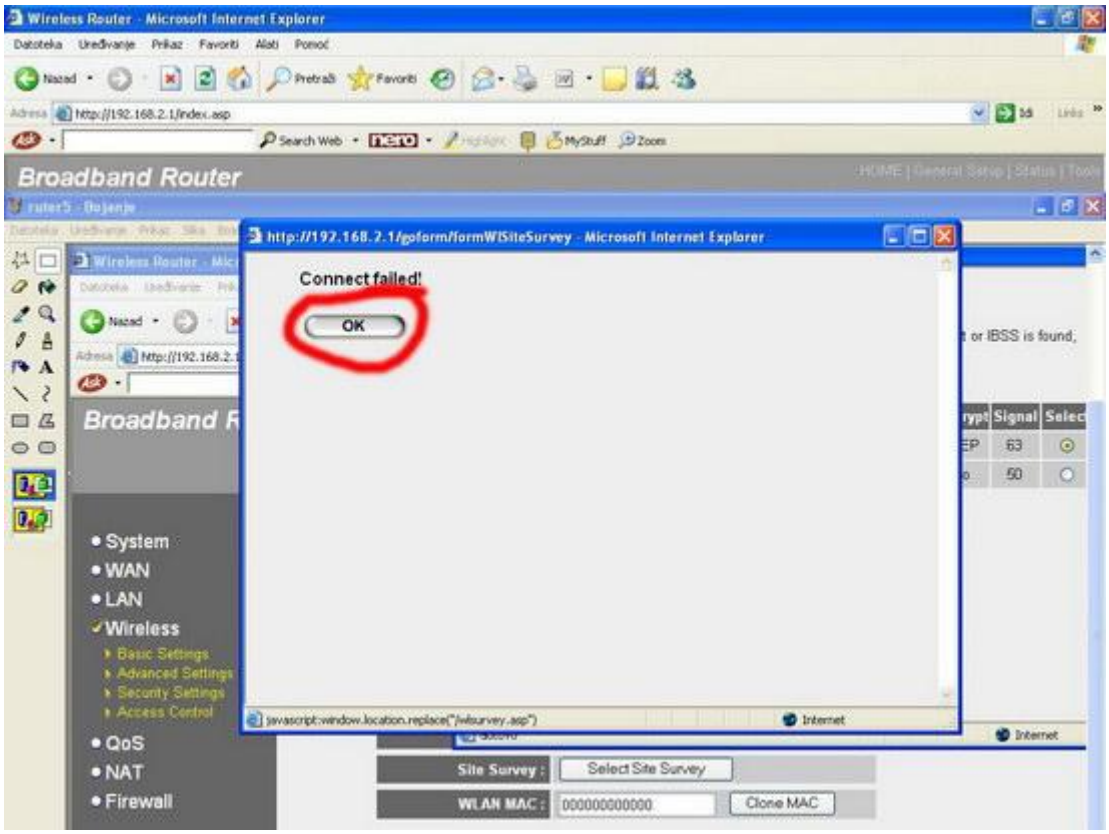

7. Ako vam napiše **Connect failed!** zanemarite to i kliknite na **OK.**
8. Pod **SSID** vam automatski mora pisati ime točke na koju ste se spojili, ukoliko koristite samo jedno računalo označite **Enable Mac Clone (single Ethernet Client)**.
9. Na kraju pritisnite **Apply** i onda obavezno na **Apply**. Pričekajte minutu da se ruter resetira i spoji na mrežu, a vi za to vrijeme **restartajte računalo**, te se nakon toga možete logirati na mrežu, tako da otvorite neku Internet stranicu, npr. Google.com